

Q_{N°}

80/4



COMUNE DI RIPOSTO

PIANO PARTICOLAREGGIATO
CENTRO STORICO

Q_{N°}

80/4

REDAZIONE ELABORATO
GIUGNO 2012

REVISIONE ELABORATO

TITOLO

ANALISI CONOSCITIVA



E

PREVISIONI PROGETTUALI
DELL'ISOLATO



DATA DI CONSEGNA

AMBITO STORICO

ISOLATO URBANO

SCALE

IL SINDACO :

4

80

- 1 : 500
- 1 : 1.000
- 1 : 2.000

AMBITI DEL
CENTRO STORICO

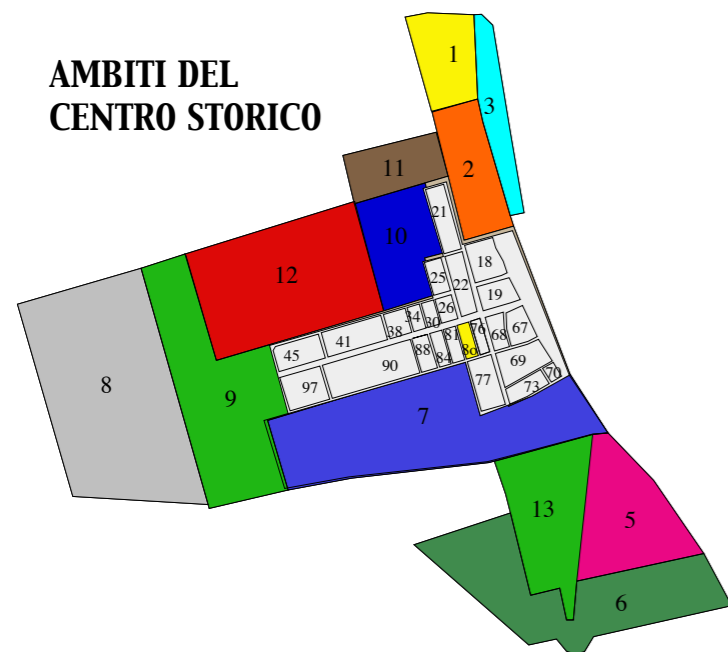

PROGETTO UFFICIO TECNICO :

Progettista del piano
dott. arch. Salvatore Calì

Collaboratori nella raccolta dei dati e nella stesura del piano

- dott. arch. Sebastiano Savica
- dott. ing. Orazio Di Maria
- dott. ing. Cinzia Garozzo
- dott. ing. Alessandro Mancuso
- dott. arch. Galati Rosario - esterno -
- dott. arch. Gaetano Di Fato
- geom. Antonino Castriciano
- geom. Giuseppe Petralia
- geom. Salvatore Puglisi
- geom. Daniele Tomarchio
- geom. Giuseppe Musumeci

Curatrice sezione storico-documentale
dott.ssa Rosalba Longhitano

Progettista rete impianti
p.i. Gregorio Alfonzetti

Consulente Informatico
rag. Leonardo D'Urso

AMBITO 4

ISOLATO 80



Foto n°		AMBITO 4			ISOLATO 80		foglio quaderno		
via	civ.	part. cat.	dest. Uso		stato di conservazione statico-igienico	f.g.q.			
			res	non res..					
1 2-3 4-5 6-7-8	Italia Rosolino Pilo Cialdini Cappellini	36-24	953	X	X	B	2		
						B= Buono M=Mediocre P=Pessimo			



ANALISI

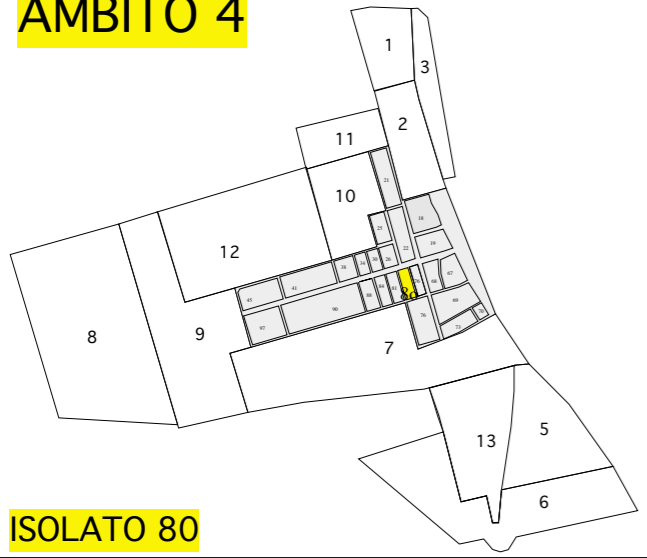
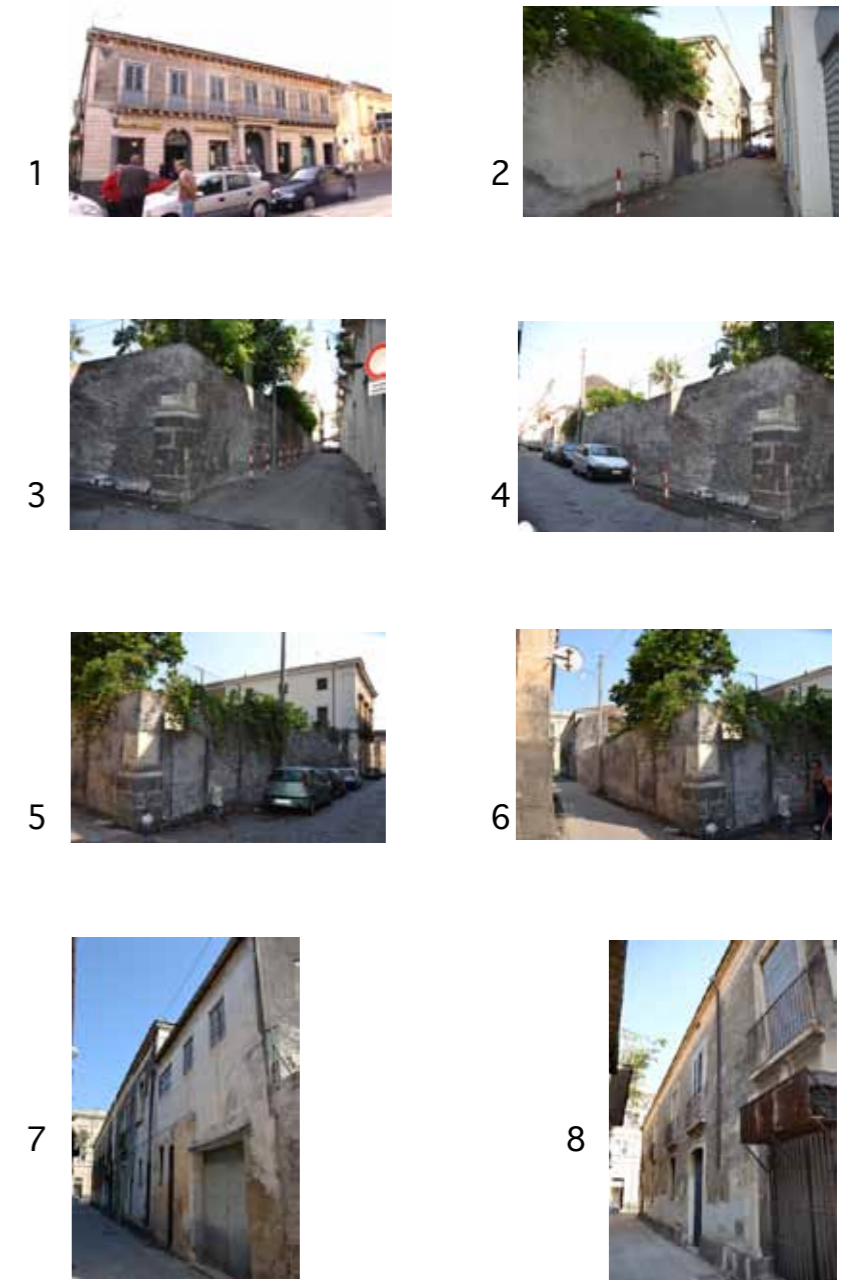
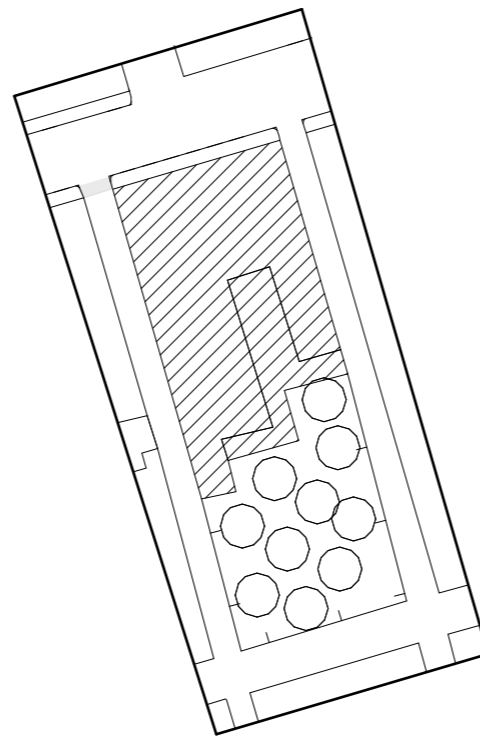
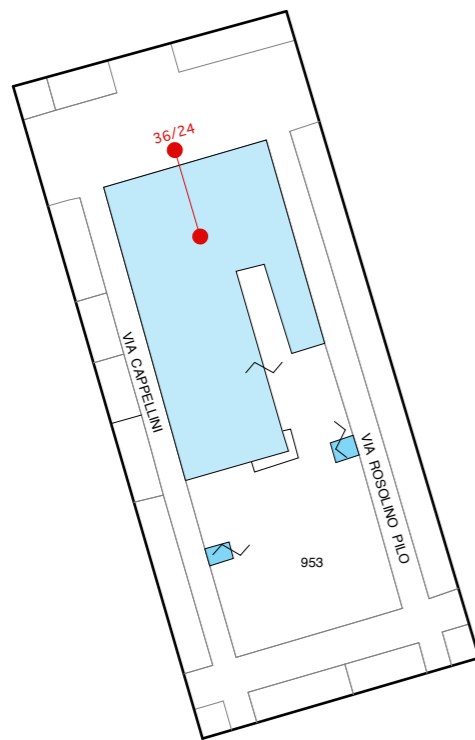

STRALCIO CATASTALE 1:1.000

STRALCIO AEROFOTOGRAMMETRICO 1:1.000

DETTAGLIO



1



2



3



4



5



6



7



8

TIPOLOGIE D'INTERVENTO			
CATEGORIE	INTERVENTI AMMESSI	NORME DI RIFERIMENTO	NORME PARTICOLARI
A	RESTAURO SCIENTIFICO	art.5.3. ; art.5.8- N.T.A.,	
A1	RESTAURO E RISANAMENTO CONSERVATIVO	art.5.4. ;art.5.8-N.T.A.	
A2	RIPRISTINO TIPOLOGICO	art.5.2.; art.5.5. ;art.5.8.-N.T.A.,	
A3	RIPRISTINO FILOLOGICO	art.5.5.; art.5.6. ;art.5.8.-N.T.A.	
A4	RIPRISTINO FUNZIONALE	art.5.1.;art.5.2.; art.5.7. ; art.5.8.-N.T.A.	
A5	ADEGUAMENTO SISMICO	art.5.8. -N.T.A.	
A6	RISTRUTTURAZIONE EDILIZIA PARZIALE	art.5.1.;art.5.6.;art.5.8. art.5.9. -N.T.A.	
A7	RISTRUTTURAZIONE EDILIZIA TOTALE	art.5.1.;art.5.6.;art.5.8. .art.5.9.; art.5.10. -N.T.A.	
A8	LOTTE LIBERI NUOVA EDIFICAZIONE	art.5.11. -N.T.A.	
A9	SOPRAELEVAZIONI	art.5.12. -N.T.A.	
A10	RIQUALIFICAZIONE EDILIZIA DELL'EDIFICIO	art.5.13. -N.T.A.	
A11	AREA ASSOGGETTATA A VINCOLO DI INEDIFICABILITA' ASSOLUTA		

Foto n°		AMBITO 4		ISOLATO 80		intervento	fg.q.
	via	civ.	part. cat.	dest. Uso			
				res.	non res.		
1 2-3 4-5 6-7-8	Italia Rosolino Pilo Cialdini Cappellini	36-24	953	X	X	A1/A10	2



PROGETTO

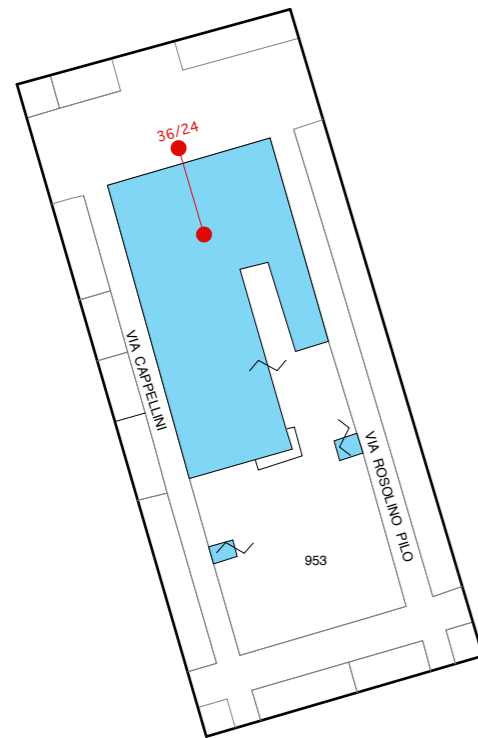

PROGETTO