

Q<sub>N°</sub>

16/2



COMUNE DI RIPOSTO

PIANO PARTICOLAREGGIATO  
CENTRO STORICO

Q<sub>N°</sub>

16/2

REDAZIONE ELABORATO  
GIUGNO 2012

REVISIONE ELABORATO

TITOLO

ANALISI CONOSCITIVA



E

PREVISIONI PROGETTUALI  
DELL'ISOLATO



DATA DI CONSEGNA

AMBITO STORICO

ISOLATO URBANO

SCALE

IL SINDACO :

2

16

- 1 : 500
- 1 : 1.000
- 1 : 2.000

AMBITI DEL  
CENTRO STORICO

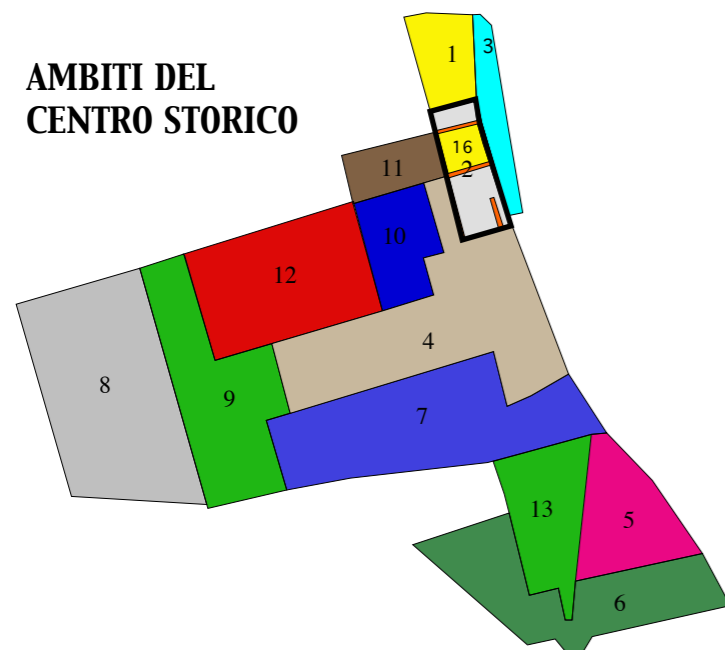

PROGETTO UFFICIO TECNICO :

**Progettista del piano**  
dott. arch. Salvatore Calì

**Collaboratori nella raccolta dei dati e nella stesura del piano**

- dott. arch. Sebastiano Savica
- dott. ing. Orazio Di Maria
- dott. ing. Cinzia Garozzo
- dott. ing. Alessandro Mancuso
- dott. arch. Galati Rosario - esterno -
- dott. arch. Gaetano Di Fato
- geom. Antonino Castriciano
- geom. Giuseppe Petralia
- geom. Salvatore Puglisi
- geom. Daniele Tomarchio
- geom. Giuseppe Musumeci

**Curatrice sezione storico-documentale**  
dott.ssa Rosalba Longhitano

**Progettista rete impianti**  
p.i. Gregorio Alfonzetti

**Consulente Informatico**  
rag. Leonardo D'Urso

# AMBITO 2

# ISOLATO 16

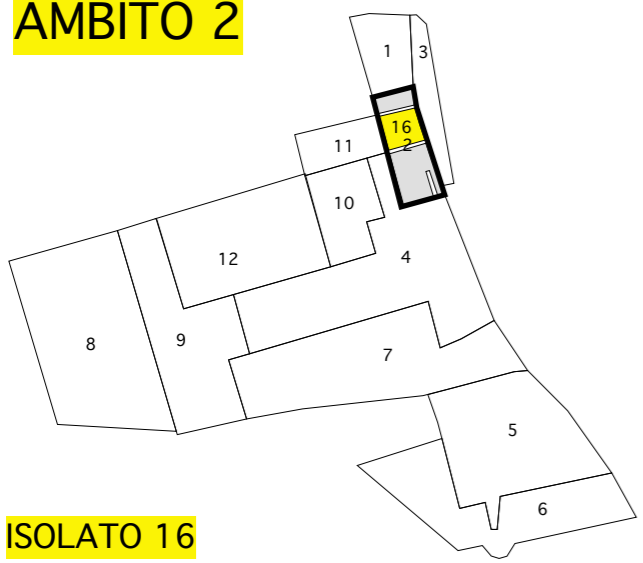

AMBITO 2		ISOLATO 16				stato di conservazi one statico-igienico	fg.q.
Foto n°	via	civ.	part. cat.	dest. Uso res	non res..		
1\14\15	Colombo Galilei	51\57 2\6	266	X	X	<b>P</b>	2
2	Colombo	59\63	263	X	X	<b>B</b>	2
3	Colombo	67\69	2278 261		X	<b>M</b>	2
4\5\6	Colombo-Etna	1\3	257	X		<b>B</b>	2
7	Etnai	5	2277	X		<b>P</b>	3
8\9\10	Etna-Gramsci	34	260	X		<b>B</b>	3
11	Gramscii	26\30	264	X	X	<b>B</b>	3
12\13	Gramsci-Galilei	24\6	268	X		<b>B</b>	3
14	Galilei		267\2857\ 2875\2877 \2876		X	<b>P</b>	3

B= Buono  
M=Medioc  
P=Pessimc



# ANALISI



STRALCIO CATASTALE 1:1000

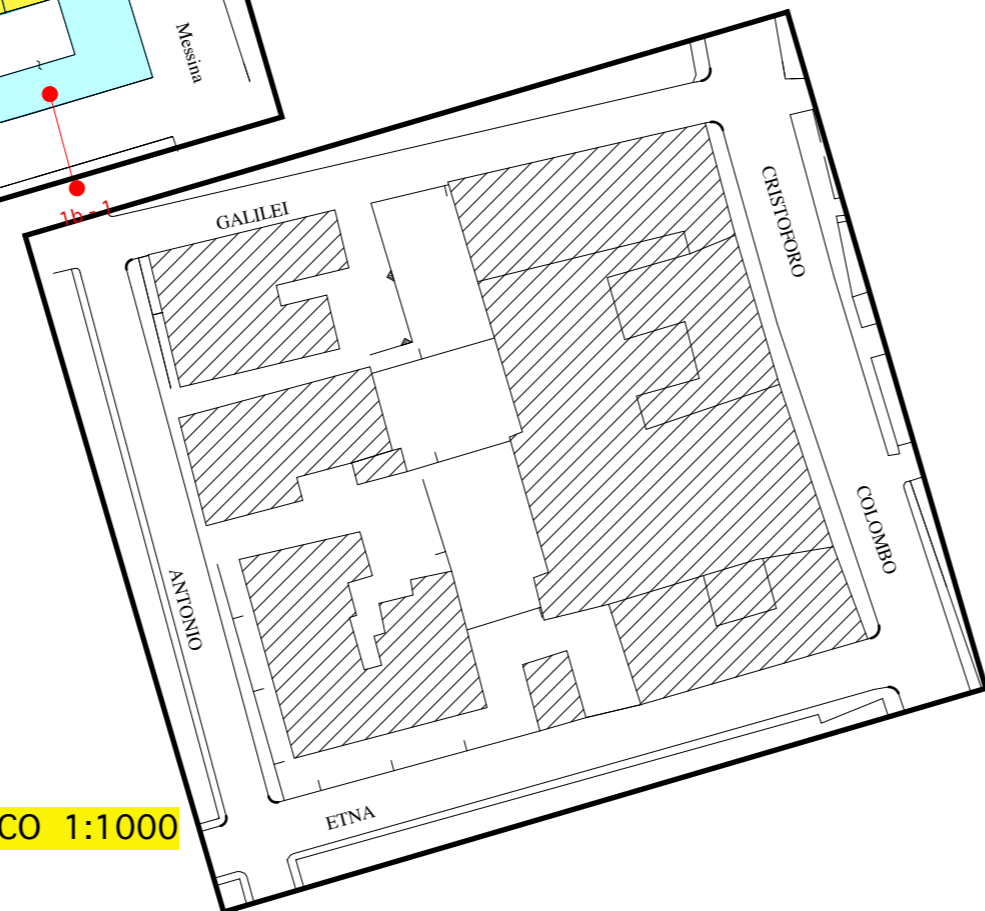

STRALCIO AEROFOTOGRAMMETRICO 1:1000

# ANALISI

Q.a  
**1**



1



14



15



2



3



4



5



6

**DETTAGLIO**



7



8



9



10



11



12



13



14

# PROGETTO

TIPOLOGIE D'INTERVENTO			
CATEGORIA	INTERVENTI AMMESSI	FORME DI RIFERIMENTO	FORME PARTICOLARI
<b>A</b>	<b>RESTAURO SCIENTIFICO</b>	art.5.3.; art.5.8.-N.T.A.,	
<b>A1</b>	<b>RESTAURO E RISANAMENTO CONSERVATIVO</b>	art.5.4.; art.5.8.-N.T.A.,	
<b>A2</b>	<b>RIPRISTINO TIPOLOGICO</b>	art.5.2.; art.5.5.; art.5.8.-N.T.A.,	
<b>A3</b>	<b>RIPRISTINO FILOLOGICO</b>	art.5.5.; art.5.6.; art.5.8.-N.T.A.,	
<b>A4</b>	<b>RIPRISTINO FUNZIONALE</b>	art.5.1.; art.5.2.; art.5.7.; art.5.8.-N.T.A.,	
<b>A5</b>	<b>ADEGUAMENTO SISMICO</b>	art.5.8.-N.T.A.,	
<b>A6</b>	<b>RISTRUTTURAZIONE EDILIZIA PARZIALE</b>	art.5.1.; art.5.6.; art.5.8. art.5.9.-N.T.A.,	
<b>A7</b>	<b>RISTRUTTURAZIONE EDILIZIA TOTALE</b>	art.5.1.; art.5.6.; art.5.8. art.5.9.; art.5.10.-N.T.A.,	
<b>A8</b>	<b>LOTTE LIBERI NUOVA EDIFICAZIONE</b>	art.5.11.-N.T.A.,	
<b>A9</b>	<b>SOPRAELEVAZIONI</b>	art.5.12.-N.T.A.,	
<b>A10</b>	<b>RIQUALIFICAZIONE EDILIZIA DELL'EDIFICIO</b>	art.5.13.-N.T.A.,	
<b>A11</b>	<b>AREA ASSOGGETTATA A VINCOLO DI INEDIFICABILITA</b>	art.5.14.-N.T.A.,	

AMBITO 2 ISOLATO 16							
Foto n°	via	civ.	part. cat.	dest. Uso		intervento principale	fg.q.
				res	non res..		
1\14\15	Galilei	2\6	266	X	X	<b>A6</b>	2
2	Colombo	59\63	263	X	X	<b>A7</b>	2
3	Colombo	67\69	2278 261		X	<b>A7\A9</b>	2
4\5\6	Colombo-Etna	1\3	257	X		<b>A7</b>	2
7	Etnai	5	2277	X		<b>A7\A9</b>	3
8\9\10	Etna-Gramsci	34	260	X		<b>A7</b>	3
11	Gramscii	26\30	264	X	X	<b>A7</b>	3
12\13	Gramsci-Galilei	24\6	268	X		<b>A7\A9</b>	3
14	Galilei		267\2857\2875\2877\2876		X	<b>A8</b>	3



4



5

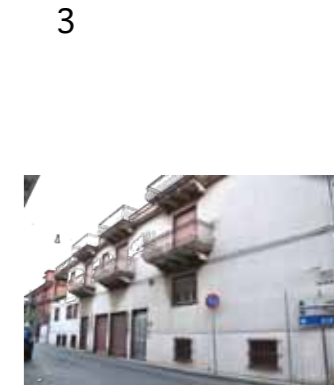

6



7



8



9



10



11



12



13



14



15

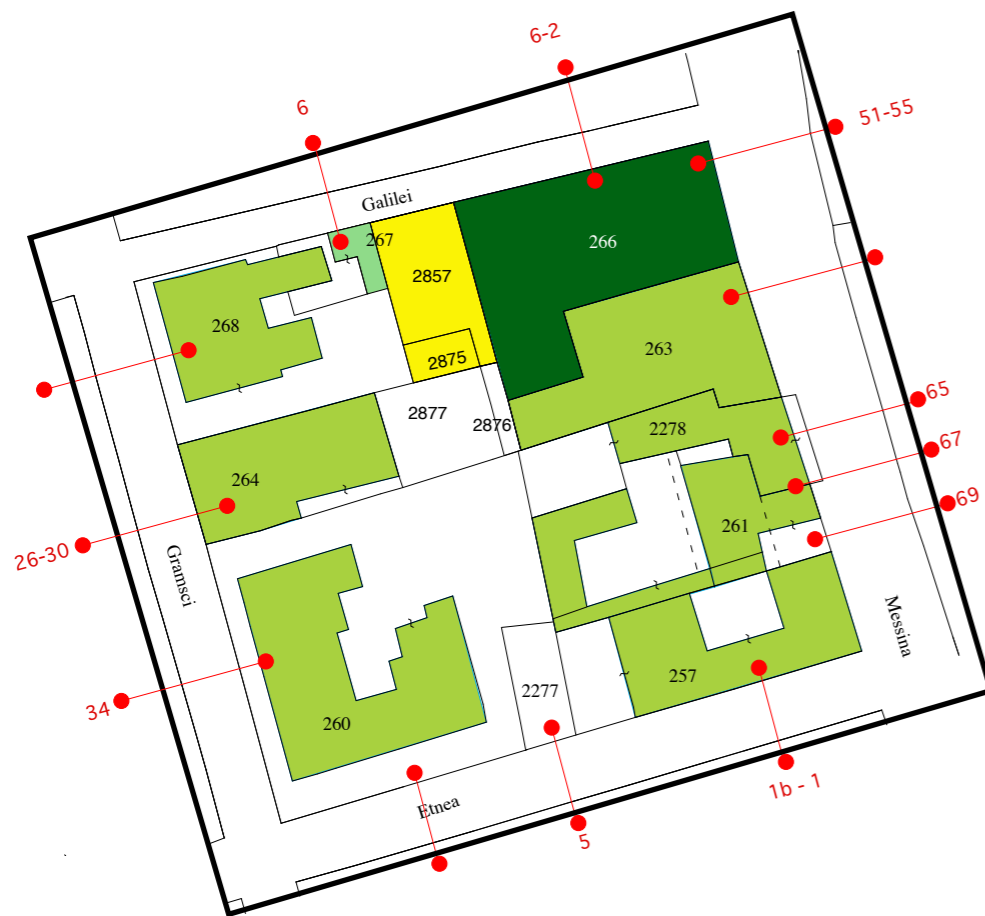

STRALCIO CATASTALE 1:1000

PROGETTO